

UCHWAŁA NR /.... /2017
RADY MIEJSKIEJ W DRAWSKU POMORSKIM
z dnia 2017 r.

Druk nr 394

w sprawie wyrażenia woli zmiany granic administracyjnych gminy Drawsko Pomorskie oraz przeprowadzenia konsultacji społecznych z mieszkańcami gminy Drawsko Pomorskie

Na podstawie art. 4b ust. 1 pkt 1 oraz art. 5a ust. 1 ustawy z dnia 8 marca 1990 r. o samorządzie gminnym (Dz.U. z 2017 poz. 1875), Rada Miejska w Drawsku Pomorskim uchwala, co następuje:

§1. Wyraża się wolę zmiany granic administracyjnych gminy Drawsko Pomorskie poprzez włączenie do terytorium gminy Drawsko Pomorskie części obszaru sąsiedniej gminy Ińsko obejmującej powiat drawski, część obrębu ewidencyjnego Studnica, zgodnie z załączoną mapą stanowiącą załącznik Nr 1 do niniejszej uchwały.

§2. Postanawia się przeprowadzić konsultacje społeczne z mieszkańcami gminy Drawsko Pomorskie w sprawie proponowanej zmiany granic gminy Drawsko Pomorskie w trybie i na zasadach określonych w uchwale Nr XLIX/446/2014 Rady Miejskiej w Drawsku Pomorskim z dnia 27 marca 2014 r. w sprawie określenia zasad i trybu przeprowadzania konsultacji z mieszkańcami gminy Drawsko Pomorskie (Dz. Urz. Woj. Zach. z 2014 r. poz. 2063).

§3. W przedmiocie konsultowanej zmiany ustala się pytanie następującej treści: „Czy jesteś za włączeniem do terytorium gminy Drawsko Pomorskie części obszaru sąsiedniej gminy Ińsko powiat drawski, część obrębu ewidencyjnego Studnica?”

§4. Wyrażenie opinii polegać będzie na umieszczeniu w odpowiedniej rubryce: „Jestem za”, „Jestem przeciw”, „Wstrzymuję się”, znaku „X” i złożeniu podpisu na Ankiecie konsultacyjnej, według wzoru stanowiącego załącznik Nr 2 do niniejszej uchwały.

§5. Uchwała wchodzi w życie po upływie 14 dni od dnia ogłoszenia w Dzienniku Urzędowym Województwa Zachodniopomorskiego.

Zatwierdzam pod względem
formalno-prawnym
RADA MIEJSKA
Iwona Ciope

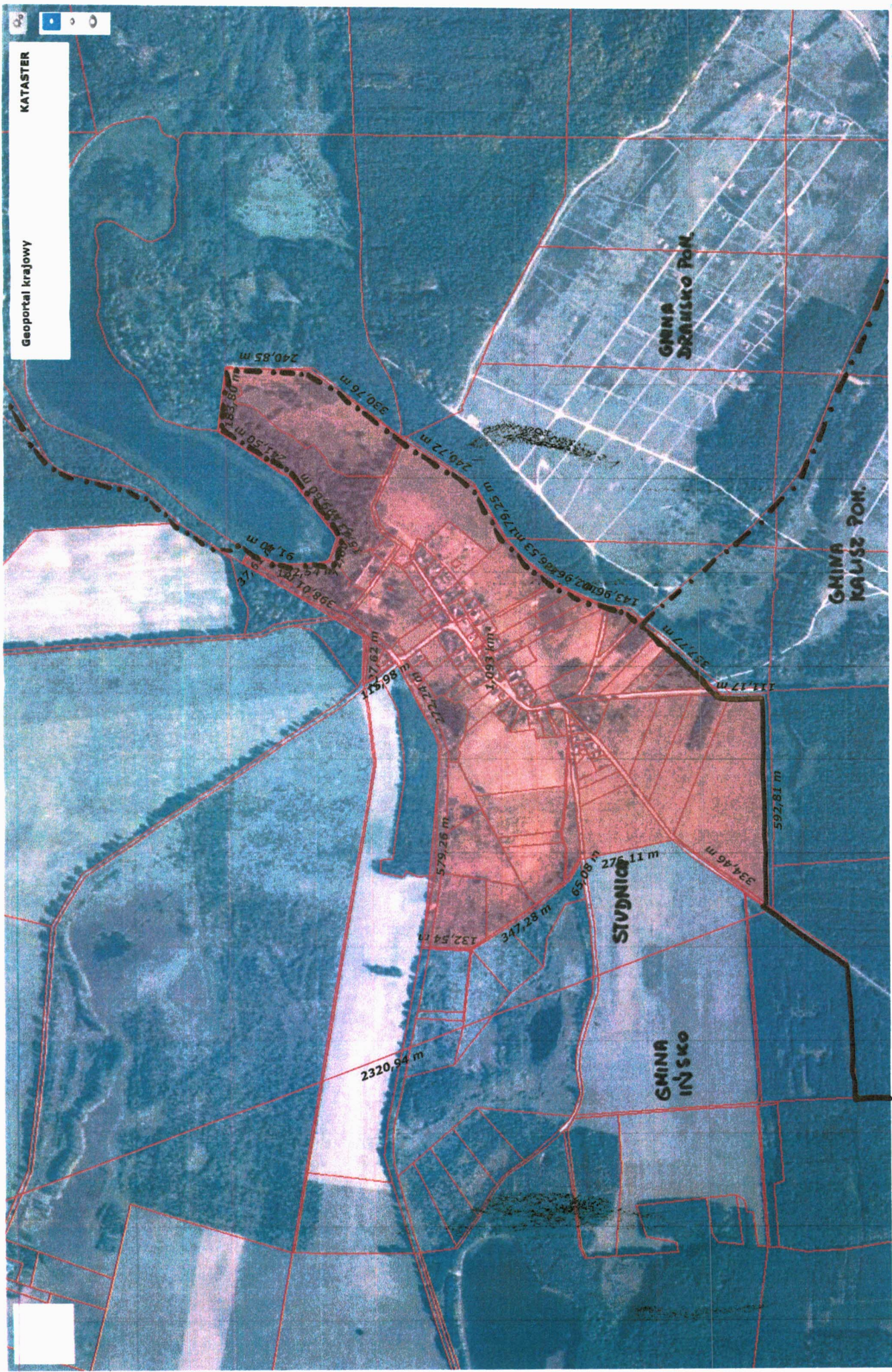

KATASTER

Geoportal krajowy

GMINA DRĄSKO POW.

GMINA KALISZ POW.

GMINA INSKO

STUDNIA

--- granice powiatów i miast
- - - granice gmin

Ankieta konsultacyjna

Treść pytania:

„Czy jesteś za włączeniem do terytorium gminy Drawsko Pomorskie części obszaru sąsiedniej gminy Ińsko powiat drawski, część obrębu ewidencyjnego Studnica?”*

| Jestem za | Jestem przeciw | Wstrzymuję się |
|-----------|----------------|----------------|
| | | |

* - znakiem „X” zaznacz właściwe pole

| | |
|-----------------|--|
| Imię i nazwisko | |
| Podpis | |

Zatwierdzam p.o. 
Przewodnicząca Rady Gminy
RADA GMINY
Gmina Czerna

R A D A M I E J S K A

w Drawsku Pomorskim
wpłynęło dnia 14.11.2017 r.

Nr. zał.

podpis 