

UCHWAŁA NR
RADY MIEJSKIEJ W DRAWSKU POMORSKIM

z dnia 2016 r.

**w sprawie zgody na odstąpienie od obowiązku przetargowego trybu zawarcia umowy
dzierżawy**

Na podstawie art.37 ust. 4 zdanie drugie ustawy z dnia 21 sierpnia 1997r. o gospodarce nieruchomościami (Dz.U. z 2015r. poz. 1774, poz. 1777, z 2016 r. poz. 65, poz. 1250, poz. 1271, poz. 1579), Rada Miejska w Drawsku Pomorskim uchwala, co następuje:

§ 1. Wyraża się zgodę na odstąpienie od obowiązku przetargowego trybu zawarcia umowy dzierżawy z ENERGA -OPERATOR Spółką Akcyjną z siedzibą w Gdańsku, która zawarta zostanie na czas nieoznaczony i dotyczyć będzie następujących części działek:

- 1) Nr 18/3 i 18/7 obręb 15 Drawsko Pomorskie o powierzchni 0,94m² oznaczonej na mapie stanowiącej załącznik graficzny do niniejszej uchwały (lokalizacja nr 1) z przeznaczeniem na budowę przyłącza elektroenergetycznego 0,4kV;
- 2) Nr 141 obręb Linowno o powierzchni 2,43m² oznaczonej na mapie stanowiącej załącznik graficzny do niniejszej uchwały (lokalizacja nr 2) z przeznaczeniem na budowę doziemnej linii kablowej SN 15kV;
- 3) Nr 224 obręb Gudowo o powierzchni 9,03m² oznaczonej na mapie stanowiącej załącznik graficzny do niniejszej uchwały (lokalizacja nr 3) z przeznaczeniem na budowę przyłącza elektroenergetycznego 0,4kV;
- 4) Nr 249/15 obręb 6 Drawsko Pomorskie o powierzchni 0,19m² z przeznaczeniem na budowę przyłącza elektroenergetycznego 0,4kV;
- 5) Nr 156/1 i 117 obręb 6 Drawsko Pomorskie o powierzchni 1,77m² z przeznaczeniem na budowę przyłącza elektroenergetycznego 0,4kV.

§ 2. Uchwała wchodzi w życie z dniem podjęcia.

Pod względem formalno-prawnym,
bez zastrzeżeń

Przemysław
RADCA PRAWNY

Stacja 15/0,4 kV
 "Koleśno Krużywa"
 nr 20885

DE-0B359D-63DE-4CB7-877B-FCEA36A55755. Projekt

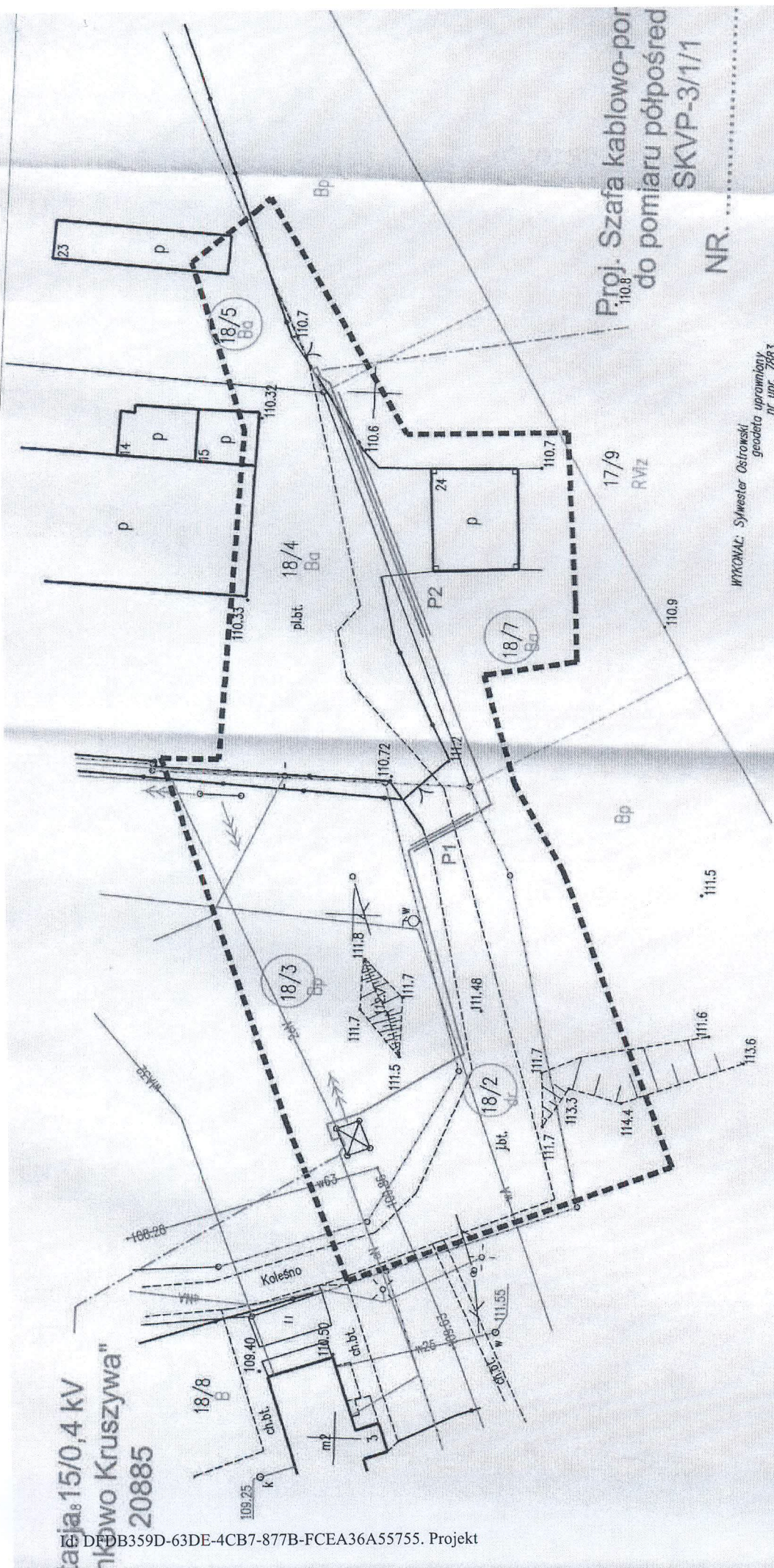

Proj. Szafa kablowo-por
 110.8
 do pomiaru półpośród
 SKVP-3/1/1

NR.

WYKONAL: Sylwester Ostrowski
 geodeta uprawniający
 nr upr. 7883

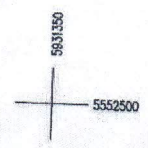

objaśnienia:

- P1 - Przepręsty przecisk AROT 110
- P2 - przepęsty Przewiet sterowany ASR 110
- projektowany kabel YAKXS- 4 x 120 mm²

PROJEKTOWYCH
 Rodz. Pomorskie
 sko Pomorskie
 18/7
 2
 PL-ETRF2000
 Inżynier PL-KRON86-NH

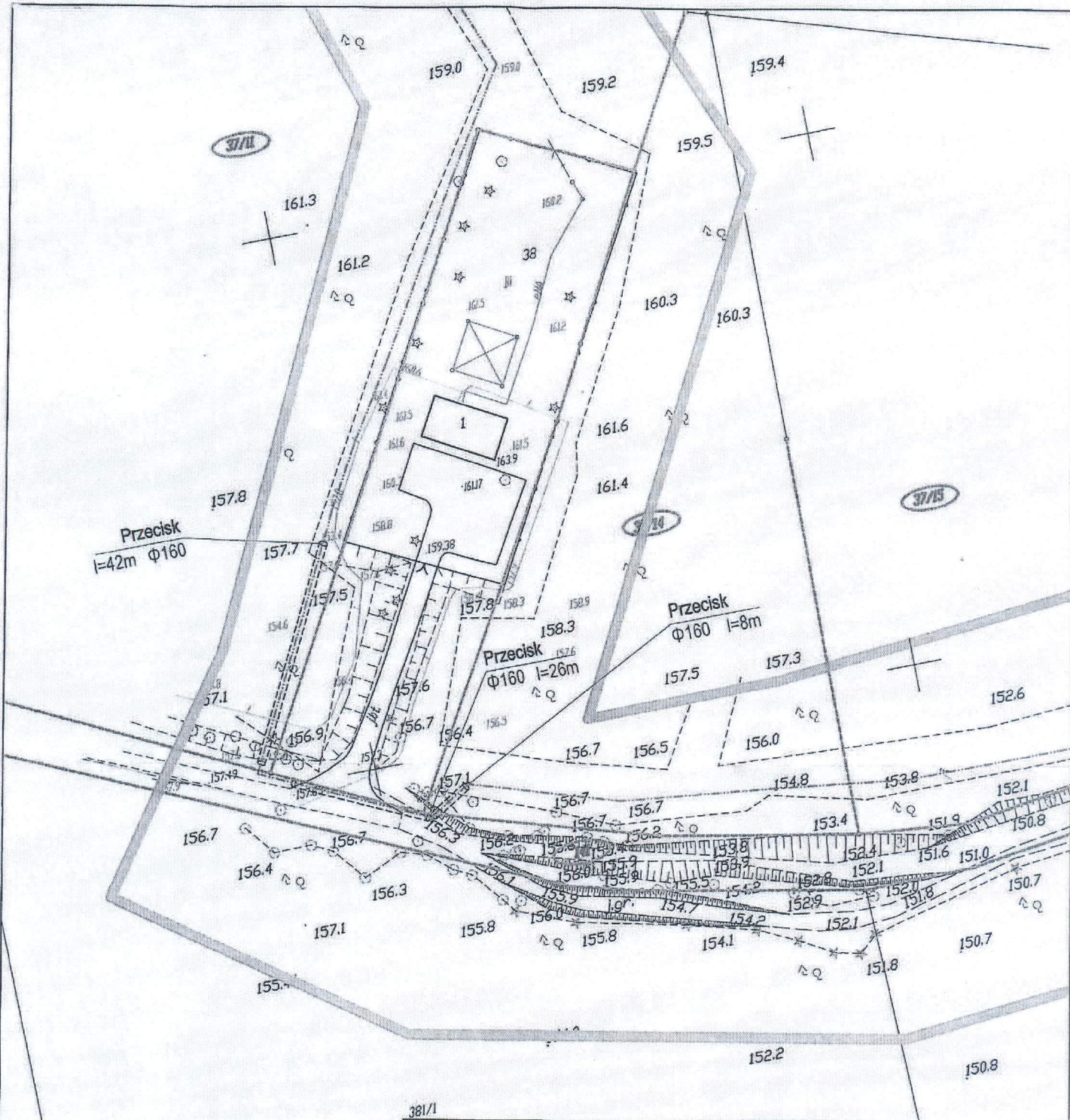

381/1

LEGENDA

- numeru działki pod inwestycją
- granice działek
- proj. linia SN 3xXRUHAKXS120/50 I=1739/1839m



Inwestor	ENERGA - OPERATOR SA ODDZIAŁ W KOSZALINIE, ul. Morska 10, Koszalin			
Biuro projektowe	Energia Projektowanie Group Sp. z o.o., ul. Otolińska 27c, Płock			
Projektant:	Imię i nazwisko	Uprawnienia nr	Data	Podpis
	Adam Piotrowicz jednocześnie poświadczam zgodność mapy z oryginałem	ZAP/0190/PW/OE/14	lipiec 2016	16
Sprawił:	Mariusz Piotrowicz	UAN/U/73428/22/96	lipiec 2016	
Skala:	Opis rysunku			Nr zlecenia OBMBS/52/16077
1:1000	Budowa linii kablowej 15 kV pomiędzy istniejącą linią napowietrzną 15 kV nr 218 i istniejącą linią napowietrzną 15 kV nr 217, w obrębie miejscowości Linowo i Stawno. Zagospodarowanie terenu.			Nr rysunku
				Strona B

MAPA DO CELÓW PROJEKTOWYCH

GK.6640.705.2016

Gudowo dz. 211/2, 224
320302_5 - Drawsko Pomorskie - obszar wiejski
320302_5.0042 - Gudowo 0042

BIURO GEODEZYJNO - KARTOGRAFICZNE
PAWEŁ MICHNIEWICZ
AL. NIEPODLEGŁOŚCI 10B/5
78-449 BORNE SULINOWO

TEL 602 783 988 E-MAIL geodezja@opoczta.pl
NIP 6731767015 REGON 320970877

Układ współrzędnych: "PL-ETRF2000" strefa 5
Pozycja odniesienia wysokości: "PL-KRON86-NH"

Skala mapy zasadniczej w skali 1:500: 5.201.28.01.32, 5.201.28.01.41
5.201.28.01.34, 5.201.28.01.43

Data opracowania mapy: 30.06.2016

Kierownik i wykonawca prac geodezyjnych inż. Paweł Michniewicz
upr. 20767, zakres 1, 2

Mapa do celów projektowych została wykonana bez
ustalenia obciążenia służebności gruntownej o których mowa w Rozp. Min. Spraw Wewn.
1 Admin. z dnia 09.11.2011r. (Dziennik nr 263 1572) - par. 60 pkt 6.

— zakres opracowania mapy.

Współrzędne projektowanego przyłącza

X	Y
1. 5929387.5000	5556884.6100
2. 5929387.9200	5556884.5200
3. 5929389.7020	5556877.0543
4. 5929326.1668	5556844.5581
5. 5929322.1031	5556840.1209
6. 5929241.0335	5556796.1849
7. 5929244.8882	5556779.7976
8. 5929245.1877	5556779.0730

Proj. YAKXs4x120mm²
dł. 204m/175m

Proj. rura ochronna
SRS110 dł. 14m
przecisk/przewiert

Proj. rura ochronna
DVK110 dł. 4,5m

Proj. rura ochronna
SRS110 dł. 6,0m
przecisk/przewiert

Proj. KRSN-P2/2F-NH2/2R-NH00/F
+ P2-Rs/LZV/F

OT

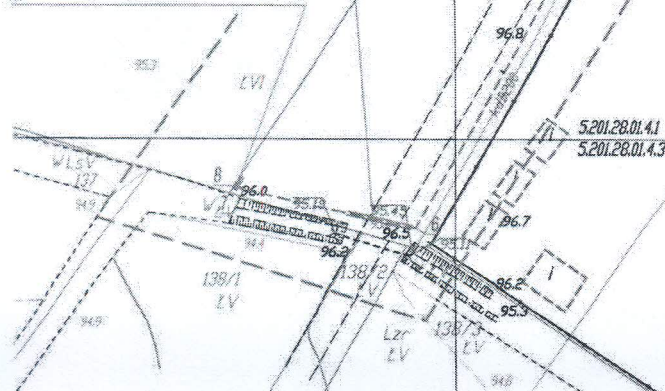

Inwestor: ENERGA - OPERATOR SA Oddział w Koszalinie ul. Morska 10; 75-950 Koszalin			
Biuro projektowe: 3PROJEKTY Norbert Kundera, ul. Królewicka 21, 78-500 Drawsko Pom.			
Projektował:	inż. Norbert Kundera	Uprawnienia	Podpis
	Uprawnienia budowlane do projektowania bez ograniczeń w specjalności instalacyjnej w zakresie sieci, instalacji i urządzeń elektrycznych i elektroenergetycznych		
Opis rysunku		ZAP/OBS/PODE/06	
Projekt zagospodarowania terenu		Nr umowy: ZN/1892/5252MZI/2016/1600623/1	
Budowa przyłącza enn do zasilania działek nr 137 i 224. Teren inwestycji, dz. nr: 211/2, 224 obr. Gudowo gm. Drawsko Pom.		Zadanie inwestycyjne	Nr rys.
		OBI/52/1600623	1

MAPA DO CELÓW PROJEKTYWNYCH

GK-66-60.705.2016

Drawsko Pomorskie dz. 3, 249/12
 320302_4 - Drawsko Pomorskie - Miasto
 320302_4.0006 - Drawsko Pomorskie 0006

BIURO GEODEZYJNO - KARTOGRAFICZNE
 PAWEŁ MICHAŁEWICZ
 AL. NIEPODLEGŁOŚCI 10B/5
 78-449 BORNIE SULIMOWO

TEL 602 783 988 F-MAIL geodezja@poczta.pl
 NIP 6731767015 REGON 320970877

Układ współrzędnych PL-ETRF2000* strefa 5
 Poziom odniesienia wysokości PL-KR2005-MH*

Skicje mapy zasadniczej w skali 1:500 i 5:2022/10622

Data opracowania mapy: 30.06.2016

Kierownik i wykonawca prac geodezyjnych i inż. Paweł Michałowicz
 upr. 20767, zakres 1, 2

zobacz opracowanie mapy

Mapa do celów projektowych została wykonana bez
 uwzględnienia służebności granicznej o 1,63m przy kraw. w Rozp. Mh. Spr. w Wewn.
 1. Adres z dnia 16.11.2017r. (Dził. nr 263 1572) - par. 81 pkt 6

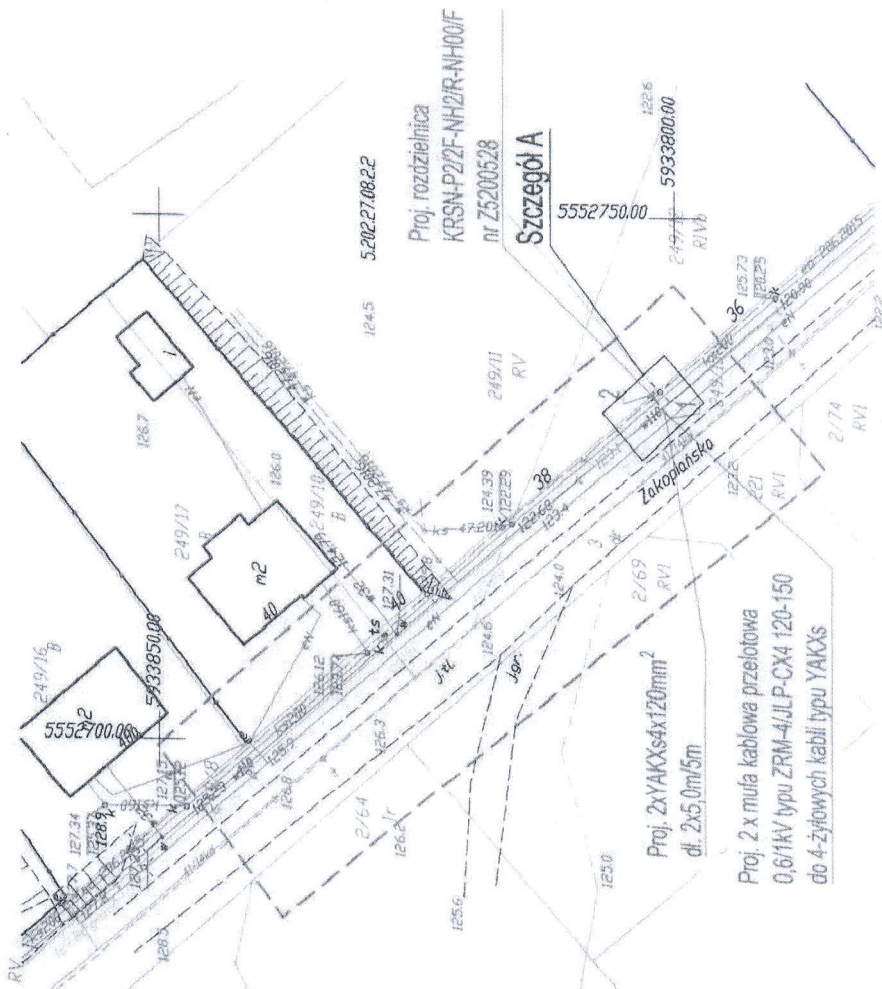

Szczegół A

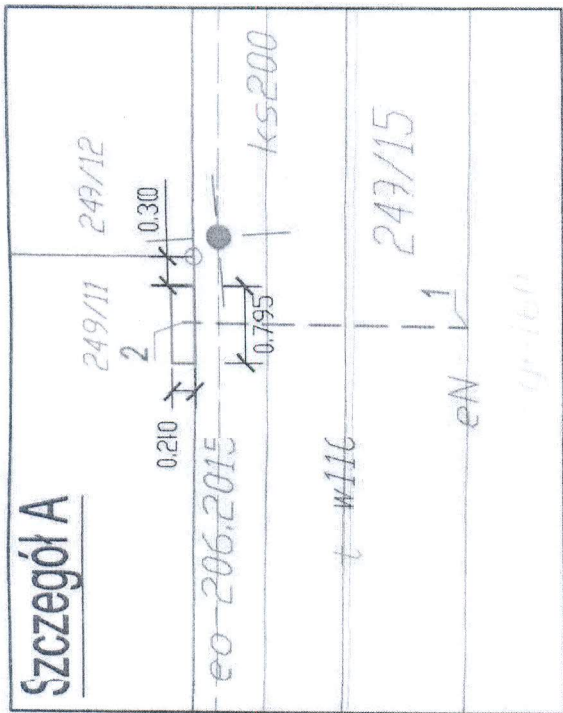

Współrzędne projektowanego przyłącza

- | | |
|----------------|--------------|
| X | Y |
| 1. 593800.4565 | 5552730.9164 |
| 2. 593802.3963 | 5552733.2198 |

Inwestor: ENERGA - OPERATOR SA, oddział w Koszalinie ul. Morska 1f, 75-950 Koszalin	
Biuro projektowe: 3PROJEKTY Norbert Kundera, ul. Krolewiecka 21, 78500 Drawsko Pom.	
Projektant: inż. Norbert Kundera	inż. Jan Sierpiński, inż. Jerzy Proch
Opis robót: Urządzenie urzadzone do projekcyjnie bez ograniczeń w sposobności instalacyjnej w zakresie linii, instalacji i urządzeń elektrycznych i elektroenergetycznych	
Data: sierpień 2016r.	
Nr umowy: ZP.00888/PO0E/05	
Załącznik: ZN/2153/252M/ZI/2016/1600930/1	
Załącznik inwestycyjny: OB/15/1600930	
Nr rys.: 1	

Projekt zagospodarowania terenu
 Budowa przyłącza enn do zasilania budynku mieszkalnego
 w m. Drawsko Pom., ul. Zakopianska dz. nr 249/11.
 Teren inwestycji, dz. nr. 249/11 obr. 6
 m. Drawsko Pom.

Szczegóły A

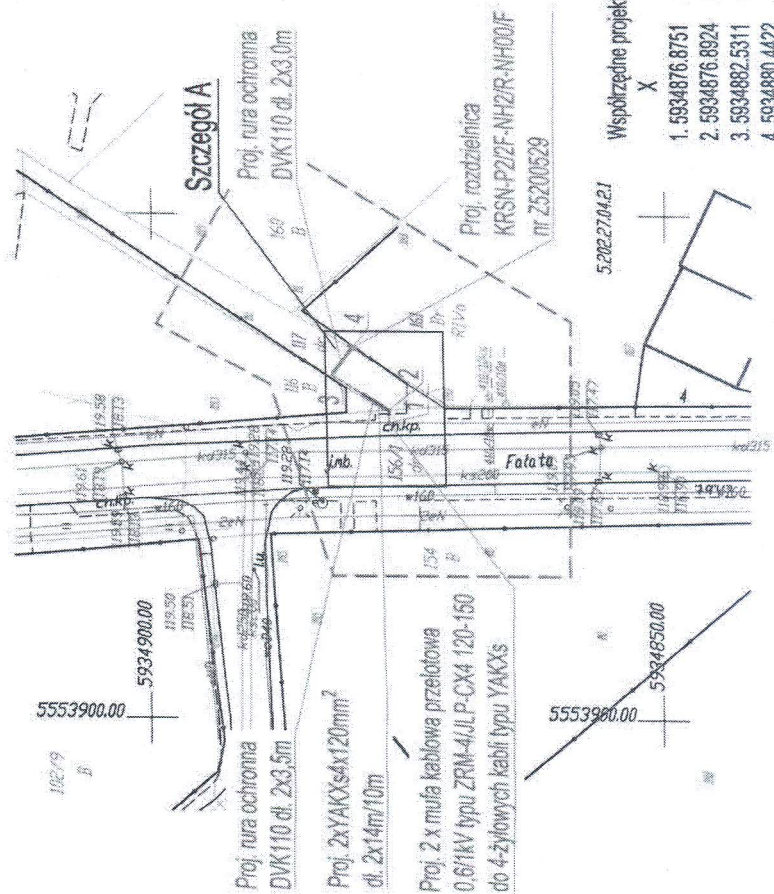
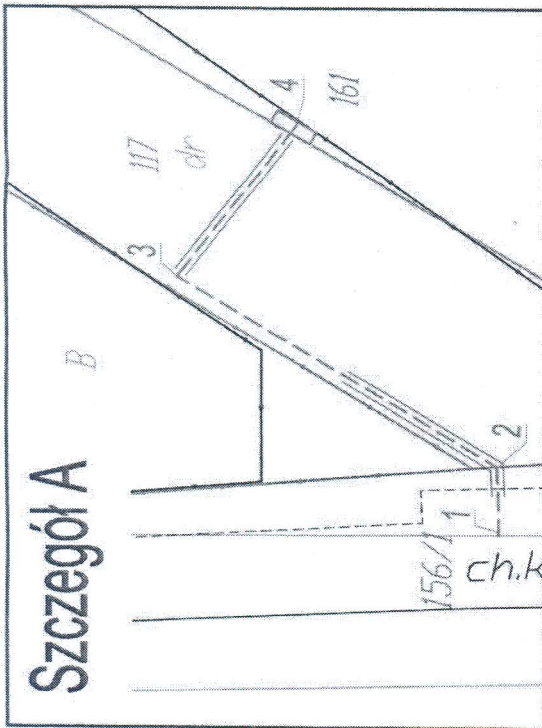

Współrzędne projektowanego przyłącza

	X	Y
1.	5934876.8751	5553929.3094
2.	5934876.8924	5553930.5603
3.	5934882.5311	5553934.0214
4.	5934880.4422	5553936.8020

MAPA DO CELÓW PROJEKTOWYCH

OK.6640.705.2016

Drawsko Pomorskie dz. 156/1, 160
320302_4 - Drawsko Pomorskie - miasto
320302_4.0006 - Drawsko Pomorskie 0006

BIURO GEODEZYJNO - KARTOGRAFICZNE
PAWEŁ MICHAŁOWICZ
AL. NIEPODLEGŁOŚCI 10B/3
79-449 BORNE SULIMOWO

TEL 602 783 988 E-MAIL geodezyja@poczta.pl
NIP 6731767015 REGON 320970877

Układ współrzędnych PL-ETRS2000 strefa 5
Pozbawiona odniesienia wysokości PL-KR0006-M*

Szczegóły mapy zaszytej w skali 1:500 z 5.2022.704.21

Data opracowania mapy: 30.06.2016

Merownik / wykonawca prac geodezyjnych i inż. Paweł Michałowicz
upr. 20167, zakres 1, 2

----- zakres opracowania mapy

Mapa do celów projektowych została wykonana bez
ustalenia dokładnej słuszności granicznych o których mowa w Rozp. Min. Spraw Wewn.
/lekk. z dnia 09.02.2016r. (Dz.U. nr 263.1572) - par. 20 pkt 6.

Inwestor: ENERGA - OPERATOR SA Oddział w Koszalinie ul. Morska 10; 75-950 Koszalin	
Biuro projektowe: 3PROJEKTY Norbert Kundera, ul. Królewicza 21, 78-500 Drawsko Pom.	
Projektant: inż. Norbert Kundera	Uprawnienia INŻ. NORTBERT KUNDERA
Data sierpień 2016r.	
Opis rysunku Projekt zagospodarowania terenu Budowa przyłącza em do zasilania budynku jednorodzinnego w m. Drawsko Pom., ul. Fatata 4 dz. nr 161. Teren inwestycji, dz. nr 156/1, 117, 161 obr. 6 m. Drawsko Pom.	
Zadanie inwestycyjne OB1/52/1601061	
Nr rys. 1	

80-557 Gdańsk, wpisaną do Krajowego Rejestru Sądowego - Rejestru Przedsiębiorców pod numerem KRS 0000033455, której akta rejestrowe prowadzi Sąd Rejonowy Gdańsk-Północ w Gdańsku, VII Wydział Gospodarczy Krajowego Rejestru Sądowego, NIP 583-000-11-90, z kapitałem zakładowym wpłaconym w całości w wysokości 1 221 110 400,00zł chce wybudować infrastrukturę energetyczną zasilającą w energię elektryczną sąsiednie działki, na terenie dróg gminnych, nie będących drogami publicznymi. Do tut. urzędu wpłynęły podania o dzierżawę gruntu. Bezprzetargowa dzierżawa na czas nieoznaczony wymaga zgody Rady Miejskiej.

Dożur Rudel